

Als Hauptaufgabe im Umweltschutz müssen wir dem Klimawandel entgegenreten. Auf allen politischen Ebenen sehen wir den Emissionshandel als effektives marktwirtschaftliches Instrument, um das Klima wirksam zu schützen. Dabei müssen wir Versorgungssicherheit und Bezahlbarkeit der Energieversorgung sicherstellen.

In Heidelberg setzen wir uns dafür ein, dass

- der kommunale Wärmeplan, der die Wärmeversorgung bis 2040 nahezu klimaneutral gewährleisten soll, umgesetzt wird. Dabei darf der Plan kein starres Konzept sein, sondern muss stets am technologischen Fortschritt überprüft werden. Insbesondere ist zu erwägen, ob noch mehr als 75 % der Gebäude wirtschaftlich mit Fernwärme versorgt werden können und ob als Energieträger die Geothermie stärker genutzt werden kann;
- die Photovoltaik in der Stadt mehr zum Einsatz kommt und Privathaushalte leichteren Zugang erhalten. Das Land ist in der Pflicht, mehr Photovoltaik auf den Universitätsgebäuden zu installieren;
- die Fassaden- und Dachbegrünung an öffentlichen Gebäuden vorgebracht und bei Privathaushalten gefördert wird;
- die Kreislaufwirtschaft intensiviert und die Recyclingquote erhöht wird.

Dem weltweiten Rückgang der Biodiversität müssen wir entgegenreten. Dabei sind die Wälder besonders schützenswert. Sie sind eines der artenreichsten Biotope und bedeuten für die Menschen Heimat, Lebensraum und Erholungsort.

Für Heidelberg fordern wir daher, auf den Bau eines „Windparks Lammerskopf“ in einem intakten Waldgebiet zu verzichten.

So unterstützen Sie die CDU bei beiden Wahlen

am 9. Juni 2024

Bei der Kommunalwahl haben Sie 48 Stimmen. Dabei haben Sie zwei Möglichkeiten, die Kandidatinnen und Kandidaten der CDU zu wählen:

- **Entweder** Sie geben den Stimmzettel der CDU (Liste 2) unverändert ab. Damit erhält jede/jeder der 48 Bewerberinnen und Bewerber auf dem Stimmzettel jeweils eine Stimme.
- **Oder** Sie verändern den Stimmzettel der CDU (Liste 2), indem Sie an einige Kandidatinnen und Kandidaten eine, zwei oder maximal drei Stimmen vergeben (kumulieren). **Wichtig dabei ist, dass Sie insgesamt nicht mehr als 48 Stimmen vergeben, sonst wird der Stimmzettel ungültig.** Vergeben Sie bitte auch nicht weniger als 48 Stimmen, weil Sie sonst Ihr Wahlrecht nicht vollständig ausnutzen.

Bei der Europawahl haben Sie 1 Stimme. Geben Sie diese bitte der CDU, indem Sie auf dem Stimmzettel die CDU ankreuzen.

Wenn Sie am Wahltag nicht in Ihr Wahllokal gehen können, denken Sie frühzeitig (ab Zugang der Wahlbenachrichtigung) an die Beantragung der **Briefwahl**.

Herausgeber:

CDU Kreisverband Heidelberg
Gewerbestraße 2–4
69221 Dossenheim

Telefon 06221 6080-0
info@cdu-heidelberg.de
www.cdu-heidelberg.de

V. i. S. d. P. Eyke Peveling
Spendenkonto:
DE03 6709 2300 0033 0720 07



Unser Thema

Umwelt und Energie

Wählen Sie am 9. Juni die Kandidatinnen und Kandidaten der CDU



Die CDU Heidelberg unterstützt das Ziel des kommunalen Wärmeplans, nach dem die Stadt in der Wärmeversorgung nahezu klimaneutral werden soll.

Dem Klimawandel begegnen wir technologieoffen und setzen auf Anreize. Klimaneutralität darf nicht konkurrieren mit dem für eine gesunde Umwelt entscheidenden Erhalt intakter Wälder. Einen Windpark auf dem Lammerskopf lehnen wir ab.

Die Kandidatinnen und Kandidaten

für die Kommunalwahl am 9. Juni 2024

Liebe Heidelbergerinnen und Heidelberger,
am 9. Juni entscheiden Sie zugleich in zwei Wahlen!

Bei der **Kommunalwahl** entscheiden Sie mit Ihren **48 Stimmen** darüber, ob eine starke CDU im Heidelberger Gemeinderat z. B. dazu beitragen kann, die Sicherheit in der Stadt zu erhöhen, die Schulsanierung fortzuführen, eine ausgewogene Verkehrspolitik zu betreiben sowie Vereine und Ehrenamt zu fördern.

Für die CDU kandidieren 48 profilierte Frauen und Männer aus einer Vielzahl von Berufen und mit breiter Erfahrung und Verwurzelung in den Stadtteilen. Schenken Sie diesen 48 Persönlichkeiten mit allen 48 Stimmen Ihr Vertrauen!

Bei der **Europawahl** entscheiden Sie mit **einer Stimme** über die Zukunft der EU. Die CDU kämpft im Europäischen Parlament für ein starkes Europa, das schützt und nützt! Für die CDU kandidieren Andrea Wechsler und Daniel Caspary MdEP auf den ersten Plätzen. Bitte unterstützen Sie die Europa-Wahlliste der CDU mit Ihrer Stimme!

Mit den besten Grüßen Ihr *Alexander Föhr*



Alexander Föhr MdB

Kreisvorsitzender der CDU

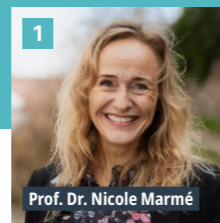

1 Prof. Dr. Nicole Marmé

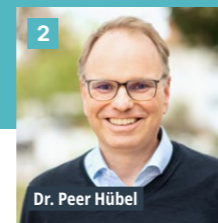

2 Dr. Peer Hübel

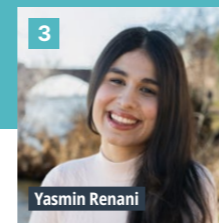

3 Yasmin Renani

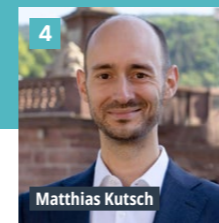

4 Matthias Kutsch



5 Andrea Dittmar

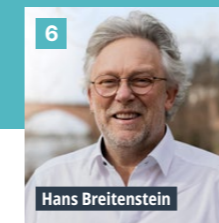

6 Hans Breitenstein



7 Nicole Huber



8 Martin Ehrbar



9 Nicole Jäger



10 Björn Lützen



11 Johanna Kalisch



12 Perkeo Thomas Barth



13 Isabelle Baumann



14 Joe Schwarz



15 Claudia Neining-Röth



16 Dr. Jan Gradel



17 Dr. Heike Hawicks-Runde



18 Daniel Ohler



19 Ines Pötzsche



20 Johannes Laule



21 Clara Giedziella



22 Jonas Schädel



23 Sinah Sträßer



24 Jan Maltry

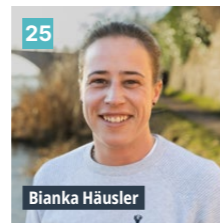

25 Bianka Häusler

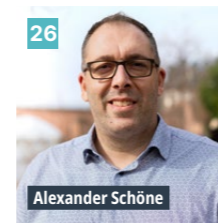

26 Alexander Schöne



27 Eva Glaubrecht

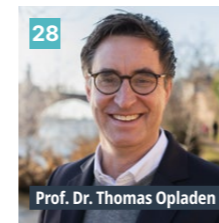

28 Prof. Dr. Thomas Opladen

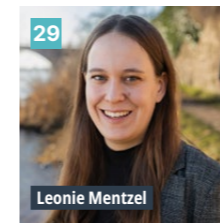

29 Leonie Mentzel



30 Björn Sünram



31 Ilse Janson



32 Eyke Peveling

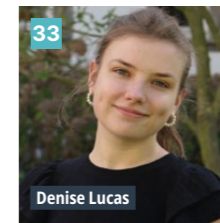

33 Denise Lucas

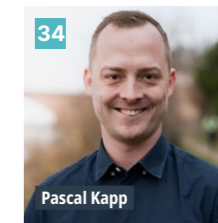

34 Pascal Kapp

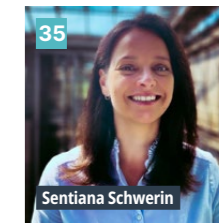

35 Sentiana Schwerin

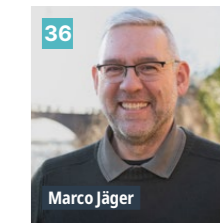

36 Marco Jäger

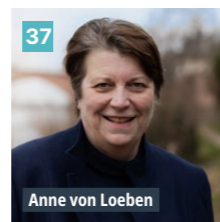

37 Anne von Loeben



38 Horst Lörsh

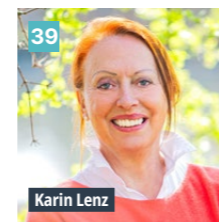

39 Karin Lenz

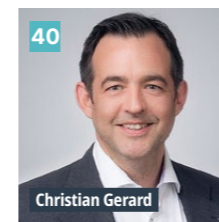

40 Christian Gerard



41 Katharina Töpfer

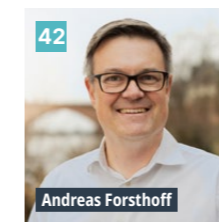

42 Andreas Forsthoff

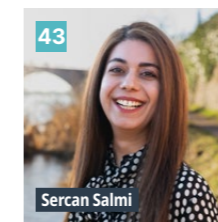

43 Sercan Salmi

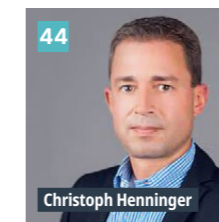

44 Christoph Henninger

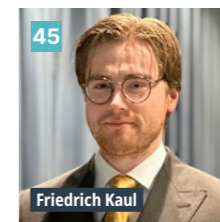

45 Friedrich Kaul

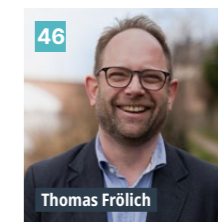

46 Thomas Frölich



47 Carsten Funck

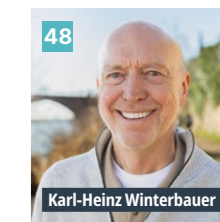

48 Karl-Heinz Winterbauer